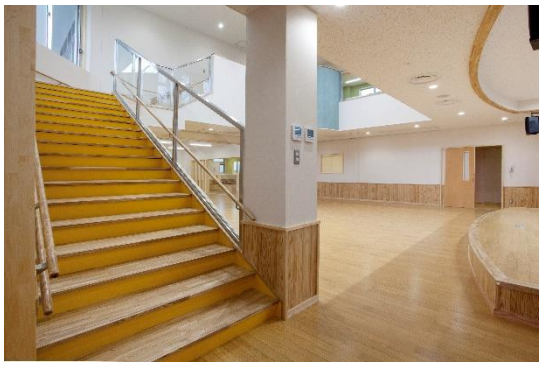

階段

2階エントランスホール

2階幼児トイレ

2 階保育室

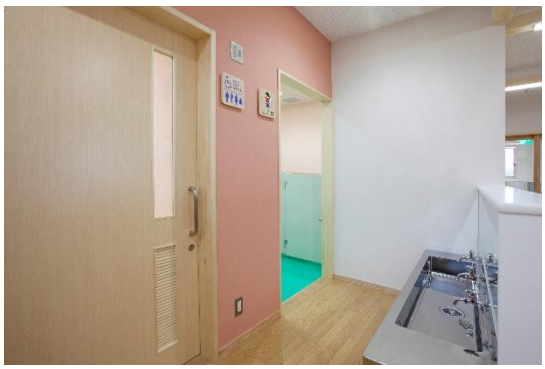

2階トイレ前水道

多目的トイレ1階・2階