

園のご案内

「ありがとう  」

「ごめんなさい  」

素直に言える素敵な大人に



しゃかいふくしほうじん しんこうふくしかい
社会福祉法人 真光福祉会
むつみ保育園



概要

名称	社会福祉法人 真光福祉会 むつみ保育園	
所在地	〒379-2224 群馬県伊勢崎市西小保方町290-1	
電話番号	0270-62-0308	
FAX番号	0270-62-9414	
理事長	林 祐和	
園長	林 祐快	
職員数	34名（令和8年4月現在）	
定員数	110名	
クラス	6クラス	
保育時間	月～金／7:00～19:00まで（延長保育含む） 土曜日／7:30～16:30まで	※短時間保育は8:30～16:30まで ※短時間保育は8:30～16:30まで
休日	日曜日／祝祭日／年末年始／お盆／当園が定めた日	



園舎

沿革



園舎北側のグラウンド

- 明治6年 旧東村に初の学校である小保方学校が長安寺に開校。
-
- 昭和40年 地域の住民から保育所設置要望が高まり、これに応じて計画する。
-
- 昭和41年4月 木瀬中央保育所から園舎を譲り受け、むつみ保育園（無認可）として発足した。
-
- 昭和43年4月 社会福祉法人真光福祉会むつみ保育園として60名定員の認可保育所となる。
-
- 昭和50年4月 園舎増築により定員90名となる。
-
- 昭和57年4月 90名定員の新園舎完成（昭和の改築）。
-
- 平成28年4月 新園舎完成（平成の改築）。定員90名から110名に増員



より家庭的な保育を目指して

保育目標

生命尊重の保育

命の尊さを知り、生き物をかわいがり、思いやりの心を持てる子。「いただきます」や「ごちそうさまでした」はその実践です。わたしたちは他の命を頂かなくては生きていけません。

正しきを見て絶えず進む保育

良いこと、悪いことがわかり、正しい行いのできる子。仏様を拝む姿勢で、弱心に負けないで、絶えず努力する力を育てます。

よき社会人をつくる保育

感謝の心を忘れず、他人を敬い、みんなで仲良くできる子。お釈迦さまは、人の貴賤はその人の生まれではなく、日常の行いによるものと言われました。人はつとめ、励むことによって真の人になります。

保育時間

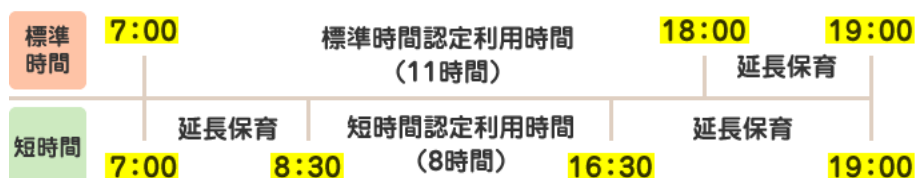

※延長保育代と17:00時以降のおやつ代は別途。※土曜日は希望制となり、標準時間は7:30から16:30まで。短時間は8:30から16:30まで。

お預かり出来る園児

おおむね生後4ヶ月より就学前（5歳児）まで

一日の生活

0・1・2歳児クラス	3・4・5歳児クラス
------------	------------



7:00~9:00
登園・自由遊び



9:20~10:00
おやつ・体操



10:00~11:00
お歌・組別保育



11:00~12:30
給食準備・給食



12:30~14:50
お昼寝準備・お昼寝



14:50~15:20
おやつ準備・おやつ



15:20~15:30
降園準備



15:30~16:30
降園



16:30~19:00
延長保育



7:00~9:00
登園・自由遊び



9:30~10:00
体操



10:00~11:30
お歌・組別保育



11:30~12:50
給食準備・給食



12:50~14:40
お昼寝又は組別保育



14:40~15:15
おやつ準備・おやつ



15:15~15:30
降園準備



15:30~16:30
降園



16:30~19:00
延長保育

年間行事

4月

入園式



11月

さつま芋掘り



5月

はなまつり
親子遠足

12月

生活発表会
成道会



成道会の座禅体験

6月

じゃが芋掘り
山家会
保育参観



1月

おもちつき
かるた会



ねはん会のお焼香体験

7月

プール遊び

2月

節分会
ねはん会
保育参観

8月

プール遊び
おまつりごっこ



3月

お別れ会
年長児お別れ遠足
卒園式

10月

運動会



- 毎月避難訓練と身体測定、年に1回(9月)に引き渡し訓練。
- 奇数月にお誕生会。
- 学期ごとに交通安全教室を行っています。
- 防犯教室 年1回。
- 内科検診 年2回。
- 歯科検診 年1回。
- 3歳以上のクラスは毎月2回、講師を招いて体育指導を行っています。
- 毎週木曜日の降園後にチアダンス教室(3歳以上・入会制)を行っています。



かるた会



はなまつり



食育 はしの持ち方



5歳児和太鼓指導



おもちつき



節分会



体育指導



チアダンス教室

給食・食育について



給食

- 栄養士管理のもと園独自の栄養給与目標、食品構成表を出しており、完全給食になります。
- 揚げ物も幼児期の油物の多量摂取による様々な現代病を考慮し、控えています。牛乳の代わりにスキムミルク（高タンパク質・カルシウム・ビタミンB²で低脂肪）を使っています。また、肉団子などの練り物や手作りおやつなどにも使用しています。
- 缶詰めや、とりものに頼らず手作りを心がけています（ミートソース・ゼリー・コロッセ・シチューなど）。
- 0才児のお子さんへは、ミルク・離乳食を月齢や個人差、体調をみて進めていきます。
- アレルギー等で配慮が必要と診断されている場合は園へご相談ください。栄養士とともに配慮していきます。
- 3歳以上児から主食のお米のみ月に一度持参していただき、副食費をいただいています。

食育

- 毎月栄養士による食育指導を行っています。●当園は食育に力をいれており、手洗いの仕方から調理実習まで様々な食育行事を通して、「食」に対する興味を持ち、命を「いただく」ということを学びます。●5歳児では実際に包丁を使い、調理を行います。



手洗い実習



野菜の苗植え



サンドイッチ作り



砂糖の話

一時保育について

利用時間

月曜日から金曜日の平日 9:00から16:00まで。 週3回、月14日以内。

利用可能年齢

普通食が可能な、おおむね1歳から。1歳未満は要相談。

利用金額

0歳児～2歳児 1日2,000円 ●半日の利用は左記金額の半額。
3歳児～5歳児 1日1,500円 ●給食代・おやつ代込み。

利用方法

事前の申し込みが必要となりますので、園へ直接ご連絡下さい。また、お子さんの食べ物や様子を知るため事前に簡単な面接を行います。

*行事前や職員の代替休暇による職員不足の際は、お断りする場合がございます。



恵まれた環境の中で

施設

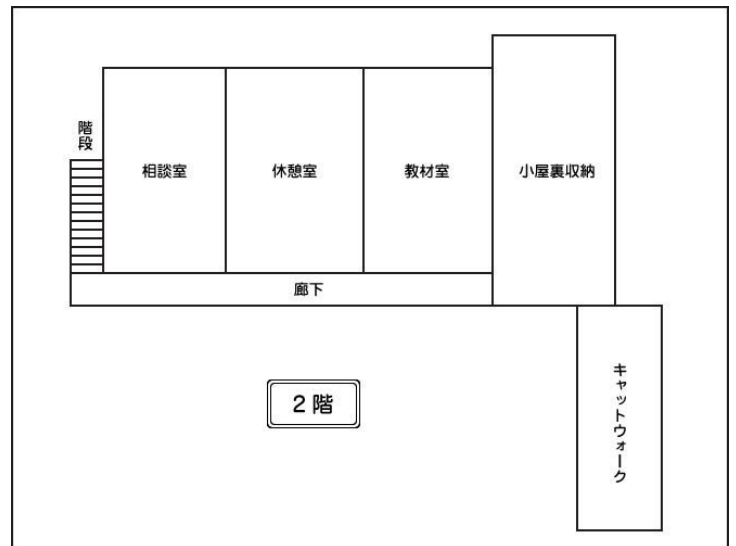
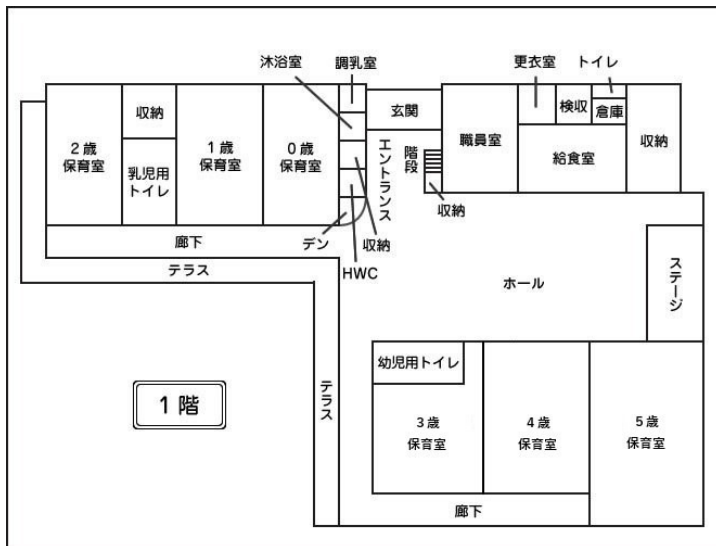

周辺施設

- ★ 長安寺：母体となる長安寺境内でどんぐり拾いや、様々な動物との触れ合い、四季折々の草花の中、安心してお散歩ができます。
- ★ 農園：園庭前の農園にて、じゃがいも掘りやさつまいも掘りをはじめ、ゆり組ではきゅうりやミニトマトなどを栽培します。収穫した野菜を使いサンドイッチ作りも行います。



職員

理事長	1人	園長	1人	副園長	1人
主任保育士	1人	保育士	23人	栄養士	2人
調理師	3人	保育支援員	2人	事務員	1人
労務士	1人				

※令和8年4月現在



MUTSUMI
Nursery school

社会福祉法人真光福祉会

むつみ保育園

〒379-2224

群馬県伊勢崎市西小保方町290-1

TEL : 0270-62-0308

FAX : 0270-62-9414

URL : <http://www.mutsumi-hoikuen.or.jp/>

＼園ホームページ／

