

# 求職者様向け 園のご案内



しゃかいふくしほうじん しんこうふくしかい  
社会福祉法人 真光福祉会  
**むつみ保育園**

# 施設概要



## 概要

名称	社会福祉法人 真光福祉会 むつみ保育園		
所在地	〒379-2224 群馬県伊勢崎市西小保方町290-1		
電話番号	0270-62-0308		
FAX番号	0270-62-9414		
理事長	林 祐和		
園長	林 祐快		
職員数	35名（令和7年7月現在）		
定員数	110名		
クラス	6クラス		
保育時間	月～金／7:00～19:00まで（延長保育含む） 土曜日／7:30～16:30まで		※短時間保育は8:30～16：30まで ※短時間保育は8:30～16：30まで
休日	日曜日／祝祭日／年末年始／お盆／当園が定めた日		

## 沿革

明治6年	旧東村に初の学校である小保方学校が長安寺に開校。
昭和40年	地域の住民から保育所設置要望が高まり、これに応じて計画する。
昭和41年4月	木瀬中央保育所から園舎を譲り受け、むつみ保育園（無認可）として発足した。
昭和43年4月	社会福祉法人真光福祉会むつみ保育園として60名定員の認可保育所となる。
昭和50年4月	園舎増築により定員90名となる。
昭和57年4月	90名定員の新園舎完成（昭和の改築）。
平成28年4月	新園舎完成（平成の改築）。定員90名から110名に増員

# 保育内容



より家庭的な保育を目指して

## 保育目標

### 生命尊重の保育

命の尊さを知り、生き物をかわいがり、思いやりの心を持てる子。「いただきます」や「ごちそうさまでした」はその実践です。わたしたちは他の命を頂かなくては生きていけません。

### 正しきを見て絶えず進む保育

良いこと、悪いことがわかり、正しい行いのできる子。仏様を拝む姿勢で、弱心に負けないで、絶えず努力する力を育てます。

### よき社会人をつくる保育

感謝の心を忘れず、他人を敬い、みんなで仲良くできる子。お釈迦さまは、人の貴賤はその人の生まれではなく、日常の行いによるものと言われました。人はつとめ、励むことによって真の人になります。

## 保育時間

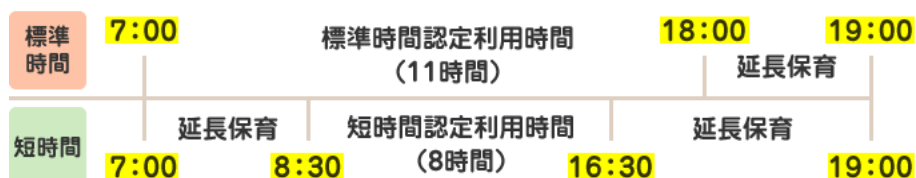

※土曜日は希望制となり、標準時間は7:30から16:30まで。短時間は8:30から16:30まで。

# お預かりする園児

おおむね生後4ヶ月より就学前（5歳児）まで

## 一日の生活

0・1・2歳児クラス	3・4・5歳児クラス
------------	------------



7:00～9:00  
登園・自由遊び



9:20～10:00  
おやつ・体操



10:00～11:00  
お歌・組別保育



11:00～12:30  
給食準備・給食



12:30～14:50  
お昼寝準備・お昼寝



14:50～15:20  
おやつ準備・おやつ



15:20～15:30  
降園準備



15:30～16:30  
降園



16:30～19:00  
延長保育



7:00～9:00  
登園・自由遊び



9:30～10:00  
体操



10:00～11:30  
お歌・組別保育



11:30～12:50  
給食準備・給食



12:50～14:40  
お昼寝又は組別保育



14:40～15:15  
おやつ準備・おやつ



15:15～15:30  
降園準備



15:30～16:30  
降園



16:30～19:00  
延長保育



# 施設・職員案内



恵まれた環境の中で

## 施設



園舎・園庭



園舎北側のグラウンド

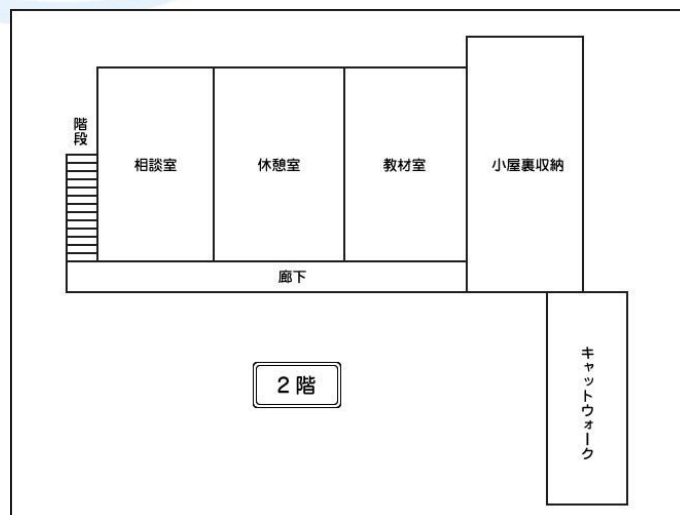
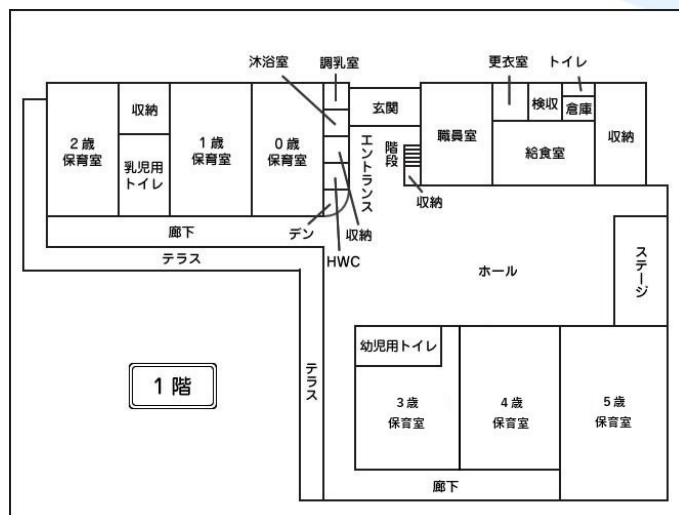

ホール



0歳児保育室



1歳児保育室



2歳児保育室



3歳児保育室



4歳児保育室

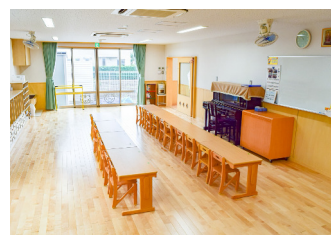

5歳児保育室

## 職員案内

理事長	1人	園長	1人	副園長	1人
主任保育士	1人	保育士	24人	栄養士	2人
調理師	3人	保育支援員	2人	事務員	1人
労務士	1人	※令和7年7月現在			



# 年間行事

 **4月**  入園式

 **5月**  はなまつり

 **11月**  さつまいも掘り

 **6月**  じゃがいも掘り  
山家会  
保育参観

 **12月**  生活発表会  
成道会

 **7月**  プール遊び

 **1月**  おもちつき  
かるた会

 **8月**  プール遊び  
おまつりごっこ

 **2月**  節分会  
ねはん会  
保育参観

 **10月**  運動会  
親子遠足

 **3月**  お別れ会  
年長児お別れ遠足  
卒園式

- 毎月避難訓練と身体測定、年に1回(9月)に引き渡し訓練。
- 奇数月にお誕生会。
- 学期ごとに交通安全教室を行っています。
- 防犯教室 年1回。
- 内科検診 年2回。
- 歯科検診 年1回。
- 3歳以上のクラスは毎月2回、講師を招いて体育指導を行っています。
- 毎週木曜日の降園後にチアダンス教室(3歳以上・入会制)を行っています。



# 年間行事写真集



入園式



はなまつり



じゃがいも掘り



プール遊び



おまつりごっこ



運動会



さつまいも掘り



成道会



おもちつき



かるた会



節分会



涅槃会



食育 はしの持ち方



5歳児和太鼓指導



体育指導



チアダンス教室





# 給食・食育について

## 給食



- 栄養士管理のもと園独自の栄養給与目標、食品構成表を出しており、完全給食になります。
- 缶詰めや、とりものに頼らず手作りを心がけています。
- 0才児のお子さんへは、ミルク・離乳食を月齢や個人差、体調をみて進めていきます。
- アレルギー児にはアレルギー対応食を提供。家庭と担任と栄養士で連携し配慮しています。
- 3歳以上児から主食のお米のみ月に一度持参していただき、副食費をいただいています。

## 食育

- 毎月栄養士による食育指導を行っています。
- 当園は食育に力をいれており、手洗いの仕方から調理実習まで様々な食育行事を通して、「食」に対する興味を持ち、命を「いただく」ということを学びます。
- 5歳児クラスでは実際に包丁を使い、調理を行います。



手洗い実習



野菜の苗植え



サンドイッチ作り



砂糖の話

# 保育のICT化と業務効率化について

## 書類関係

年間から日案の指導計画、児童票、保育日誌など、完全パソコン業務化し、3・4・5歳児クラスにノートパソコンを各1台、0・1・2歳児クラスには各クラス2台ずつ完備していて、簡単な文字入力できればOK。  
手書きよりも訂正やコピーが簡単。  
最新のパソコンを導入しているのでストレスフリーで作業することができます。

## 出欠席連絡

キッズビューという専用アプリを導入、保護者の方は携帯からアプリで欠席や遅刻等を入力、園ではタブレットにて子どもたち出欠が確認ができます。  
これにより、朝の忙しい時間に電話対応に追われる心配もありません。

## 集金業務

「エンペイ」というキャッシュレス決済システムを導入。  
集金は主にキャッシュレスなので、保育者は各家庭から現金を預かることなく、計算ミスや紛失トラブルも防げます。

## 勤怠管理

職員の出退勤はICカードを専用の機械にかざすだけ。正確な時間や勤務形態が細かく記録されています。給与計算のソフトウェアとも連携しているため、公正かつ平等です。

## クラスの壁面制作やクラスだよりについて

基本的に壁面制作はやらなくてOK。毎月の決まった壁面も無く、その分のびのびと子どもたちのやりたいこと、保育者のやりたいことに時間を割いてほしいと考えます。  
もちろん、禁止では無いのでやりたい先生は作ってもOK！  
クラスだよりもありません。担任の先生は、月に一度、小さい用紙にコメントを書くだけ。えんだよりとして園長が発行しています。



# 仏教保育について

- むつみ保育園は、すぐ近くにある天台宗の長安寺が母体となっています。「仏教保育」は難しそうに聞こえますが、そんなことはなく、具体的な活動としては、年間行事の中でお釈迦様にちなんだ行事（お釈迦様の誕生日や、悟りを開いた日など）の際は、ホールや長安寺の本堂まで行き、紙芝居やお歌を歌い、住職や園長からお話を聞いて学びます。
- 情操教育として、長安寺の境内で飼育しているマイクロブタ、ニワトリ、コイ、亀、メダカ、猫など、たくさんの生き物と触れることができます。
- 春にはたくさんのツツジやボタン、藤などの花が咲き、秋にはモミジの紅葉、どんぐり拾いなど、四季を感じながら子どもたちはお散歩しています。
- 毎週月曜日の朝に「礼拝（らいはい）」の時間を設け、静と動の切り替えを身につけます。
- 独自の仏教歌がありますが、簡単に覚えられ、ピアノも簡単に弾くことができます。



長安寺の境内でのお散歩



マイクロブタの  
「ぶーちゃん」



月曜日の「礼拝」の時間

# 求人情報



## 採用データ

募集職種 正規保育士

給与・待遇 基本給：【大学卒】 232,560～  
【短大・専門卒】 228,320～  
賞与：年2回 約4.4カ月分  
＋3月に臨時賞与（処遇改善Ⅰ）

諸手当等

- ・特殊業務手当 9,800円
- ・住居手当 10,000円（該当者）
- ・通勤手当 8,300円まで
- ・処遇改善手当Ⅱ（研修受講者に支給）
- ・処遇改善手当Ⅲ 15,000円（R6実績）
- ・扶養手当
- ・時間外勤務手当

勤務時間

ローテーション勤務

【早番】 7：00～16：00

【普通番】 8：30～17：00

【遅番】 9：00～19：00

【土曜日】 ① 7：30～16：30  
② 7：30～13：00

（土曜日は月1回程度の勤務、代休あり）

休日休暇 土・日・祝日

福利厚生 エプロン年数回支給、ジャージ・Tシャツ支給、  
各種社会保険、退職金制度



見学・お問い合わせ



むつみ保育園  
ホームページ



むつみ保育園リクルート用  
Instagram

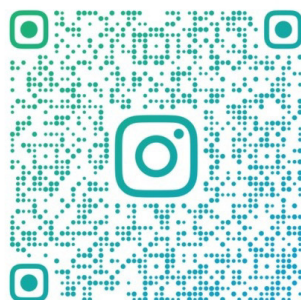

@MUTSUMI\_ISESAKI

求職者・学生さん用  
園見学申し込みフォーム



見学随時受付中です！

どの方法からでもお気軽にお問い合わせください！

TEL：0270-62-0308（平日8：30～17：00）

担当：園長・副園長

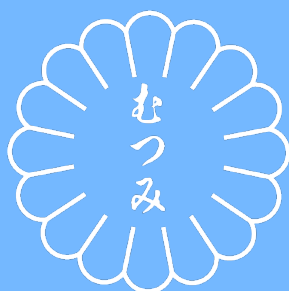

**MUTSUMI**  
**Nursery school**

社会福祉法人真光福祉会  
**むつみ保育園**

〒379-2224

群馬県伊勢崎市西小保方町290-1

TEL : 0270-62-0308

FAX : 0270-62-9414

URL : <http://www.mutsumi-hoikuen.or.jp/>

