中古住宅・御嵩町・東急ＮＴ【950万円】

・室内は大変きれいに使用されてます！
・LDK+食品庫で使い易い間取りです！
・住替えのため惜譲！　・平坦地！
・名鉄駅や役場出張所、郵便局など生活便利！

・南西角地！　・陽当り良好
・土地77.27坪！
・バロー・Vドラッグ・ゲンキーまで
　徒歩で買物便利エリア！

とっても美邸！

【リフォーム履歴】
・キッチン交換
・ユニットバス交換
・洗面化粧台交換
・クロス張替え
・タタミ・ふすま・障子張り替え
・玄関ドア交換
・外壁・屋根塗装
・外構工事・カーポート取り付け
　など平成22年10月施工

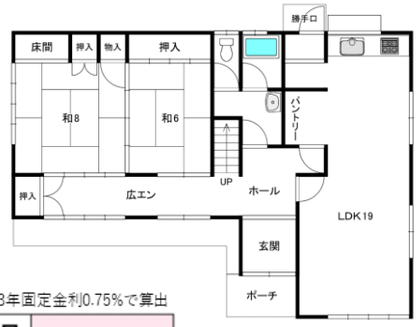

1Ｆ

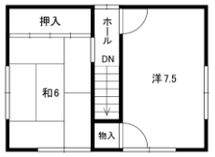

2Ｆ

詳細はこちら

●返済例　15年返済3年固定金利0.75%で算出

ボーナス支払無し	頭金 0円	毎月（年12回）	55,818 円

●所在地/可児郡御嵩町中字西田●交通/名鉄広見線「御嵩口」駅徒歩約8分●土地/255.44㎡（77.27坪）●建物/119.28㎡（36.08坪）●築年/昭和54年7月築●構造/木造瓦葺2階建●地目/宅地●用途/第一低住専●建ぺい率/50%●容積率/80%●接道/南・西側●仲介

中古住宅・御嵩町大庭台【1,140万円】

美邸！
リフォーム済！

南向き！・平坦地！
陽当り良好！

◆リフォーム内容◆
・キッチン新品へ交換
・給湯器新設
・畳　表替え・襖　障子張替
・１階リビングクロス張替
・１階トイレウオシュレット新品へ交換
・全体の清掃済み

1Ｆ

2Ｆ

●所在地/可児郡御嵩町中字真名田洞●交通/名鉄広見線「御嵩口」駅　徒歩約18分●土地/221.03㎡（66.86坪）●建物/114.27㎡（34.56坪）●築年/平成10年2月築●構造/木造瓦葺2階建●地目/宅地●用途/第一低住専●建ぺい率/50%●容積率/80%●接道/南側●仲介

●返済例　20年返済3年固定金利0.75%で算出

ボーナス支払無し	頭金 0円	毎月（年12回）	51,166 円

詳細はこちら

LINE@
でもお問い合わせ
できます。
LINEの友達追加からQRコードで登録してください。
物件資料の請求や見学の予約などお気軽にご連絡ください。

中古住宅・御嵩町・南山台（東）【1,998万円】

・オール電化！　・ペアガラス
・ウォークインクロゼットあり
・センターリビング設計
・対面キッチン！・駐車４台可

詳細はこちら

パナホームの注文住宅！
H21年築！
南東角地・73.48坪！
陽当り良好！

1Ｆ

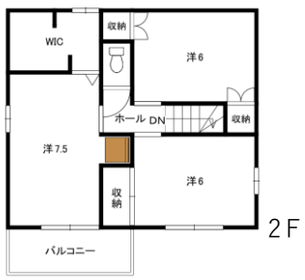

2Ｆ

●返済例　35年返済3年固定金利0.75%で算出

ボーナス支払無し	頭金 0円	毎月（年12回）	54,102 円

●所在地/可児郡御嵩町御嵩字向山●交通/名鉄広見線「御嵩」駅徒歩約29分●土地/242.91㎡（73.48坪）●建物/115.80㎡（35.02坪）●築年/平成21年3月築●構造/軽量鉄骨造かわら葺2階建●地目/宅地●用途/第一低住専●建ぺい率/50%●容積率/80%●接道/南・東側●仲介

中古住宅・御嵩町・大庭台【2,280万円】

・断熱・遮音
　性能の高い家
・木製3層ガラスの窓

詳細はこちら

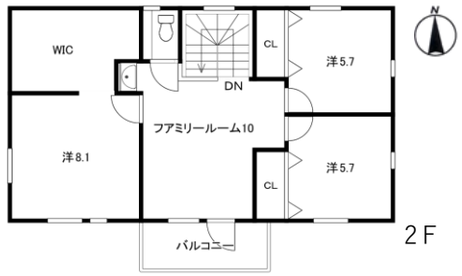

2Ｆ

◆北欧の暮らし・スウェーデンハウスの注文住宅！
・木の温もりに包まれる心地よい家

1Ｆ

●返済例　35年返済3年固定金利0.75%で算出

ボーナス支払無し	頭金 0円	毎月（年12回）	61,738 円

・南向き！・陽当り良好
・平坦地・81.82坪！
・カースペース2台！
・太陽光発電システム付き！

●所在地/可児郡御嵩町中字八ケ洞●交通/名鉄広見線「御嵩口」駅徒歩約24分●土地/270.48㎡（81.82坪）●建物/133.66㎡（40.43坪）●築年/平成21年5月築●構造/木造スレートぶき2階建●地目/宅地●用途/第一低住専●建ぺい率/50%●容積率/80%●接道/南側●仲介

図面と現況に相違ある場合には現況を優先します。　広告有効期限：令和5年7月末日

中古住宅・土地
買取・仲介引受けます。
（相談無料・プライバシー厳守）

とち　いえ　くらし
㈱永健不動産

当社は御嵩町 空き家バンク制度登録事業者です。　永建不動産　検索　http://www.eiken-real.jp
〒505-0121 可児郡御嵩町中2511-1　e-mail：fudousan@eiken-real.jp
☎0574 67-5115　FAX (0574)67-1113
岐阜県知事免許（3）第4532号　（公社）岐阜県宅地建物取引業協会会員　東海不動産公正取引協議会会員

QRコードを読み取ると
ホームページが
ご覧いただけます！